# 海抜表示板設置位置図

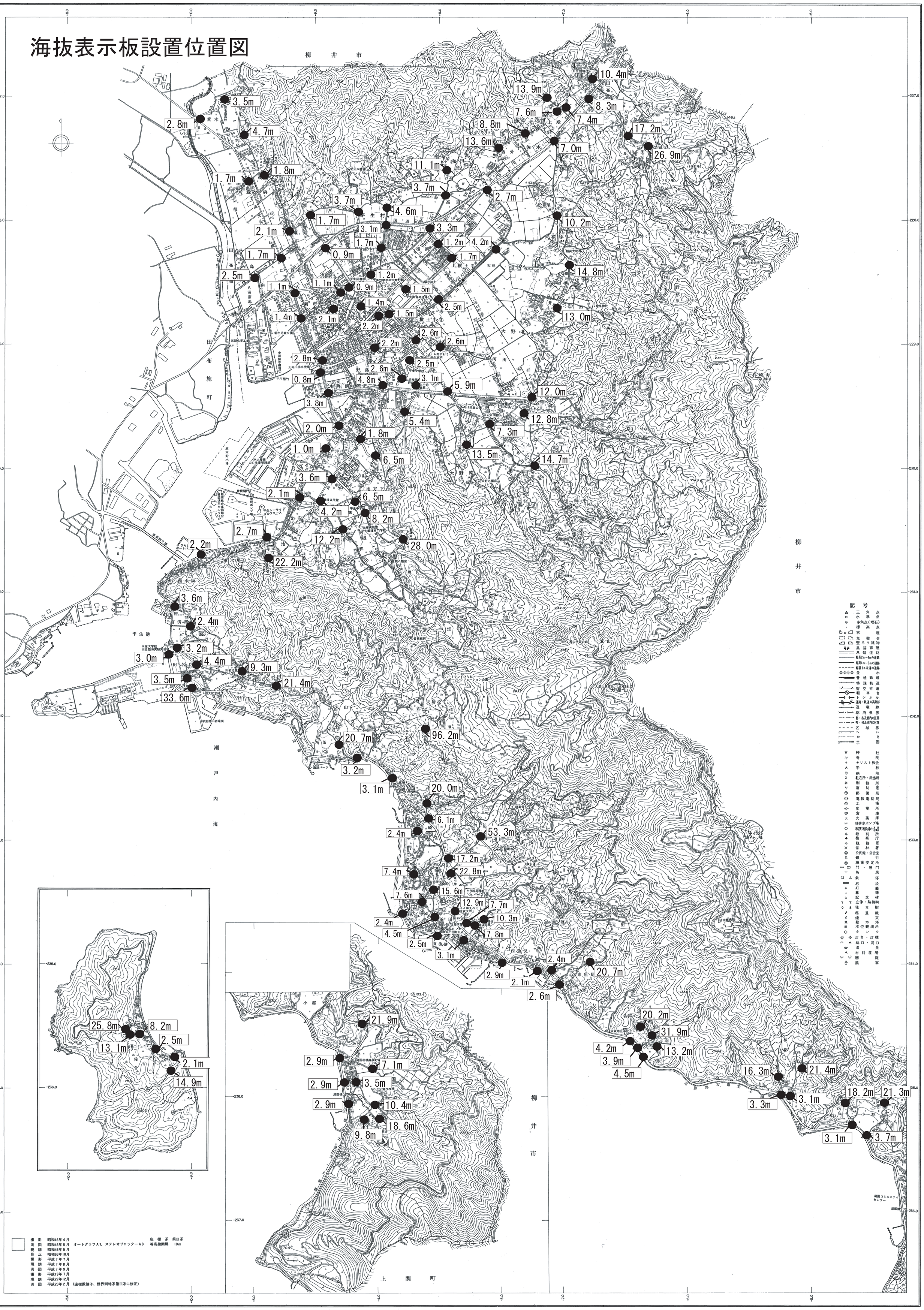
柳井市
平生港
瀬戸内海
上関町
3.5m
2.8m
4.7m
1.8m
1.7m
11.1m
3.7m
3.7m
4.6m
1.7m
2.1m
3.1m
3.3m
1.7m
1.2m
4.2m
1.7m
0.9m
1.7m
2.5m
1.2m
1.1m
1.1m
0.9m
1.5m
1.4m
2.5m
1.4m
2.1m
1.5m
2.2m
2.6m
2.2m
2.6m
2.8m
2.5m
0.8m
2.6m
3.1m
4.8m
5.9m
3.8m
5.4m
2.0m
1.8m
1.0m
6.5m
3.6m
2.1m
6.5m
4.2m
8.2m
2.7m
12.2m
28.0m
2.2m
22.2m
3.6m
2.4m
3.2m
3.0m
4.4m
9.3m
3.5m
21.4m
33.6m
20.7m
96.2m
3.2m
3.1m
20.0m
6.1m
2.4m
53.3m
17.2m
22.8m
7.4m
15.6m
7.6m
12.9m
7.7m
10.3m
2.4m
4.5m
7.8m
2.5m
3.1m
2.9m
2.1m
2.4m
20.7m
2.6m
10.4m
13.9m
7.6m
8.3m
7.4m
8.8m
17.2m
13.6m
7.0m
26.9m
2.7m
10.2m
14.8m
13.0m
12.0m
12.8m
7.3m
13.5m
14.7m
25.8m
8.2m
2.5m
13.1m
2.1m
14.9m
21.9m
2.9m
7.1m
2.9m
3.5m
2.9m
10.4m
18.6m
9.8m
20.2m
31.9m
4.2m
13.2m
3.9m
4.5m
16.3m
21.4m
3.3m
3.1m
18.2m
21.3m
3.1m
3.7m
記号
三角点
水準点
多角点(埋石)
標高点
家屋
無壁舎
堅ろう建物
黒塗家屋
真幅道路
幅員2m～4mの道路
幅員1m～2mの道路
幅員1m未満の道路
並木
普通鉄道
特殊軌道
架空索道
転車台
トンネル
道路・鉄道の高架部
送電線
都府県界
郡・市及郡内の区界
町・村及市内の区界
区域界
へい
かき
土塀
神社
寺院
キリスト教会
学校
病院
駐在所・派出所
刑務所
消防署
郵便局
電報電話局
工場
変電所
倉庫
火薬庫
揚排水ポンプ場
市区町村役場
裁判所
検察庁
税務署
営林署
公民館・公会堂
銀行
職業安定所
門・塀
鳥居
鉄塔
石段
灯籠
墓碑
記念碑
立像・路傍祠
独立樹
起重機
煙突
給水塔
水位観測所
タンク
灯台・灯標
坑口・洞口
温泉
材料置場
囲庭
風車
撮影 昭和46年4月
測図 昭和46年5月 オートグラフA7, ステレオプロッターA8
現調 昭和46年5月
修正 昭和63年10月
撮影 平成7年7月
現調 平成7年8月
測図 平成7年9月
撮影 平成19年7月
現調 平成22年12月
測図 平成23年2月 (座標数値は、世界測地系第Ⅲ系に修正)
座標系 第Ⅲ系
等高線間隔 10m
朝日航洋株式会社調製
1:10,000
平生町役場